Listados de Tareas

Gestión Empresaria Integral E.R.P.
para Corralones de Materiales y afines

LISTADO DE TAREAS

MSI GESTION EMPRESARIA
- Corralones de Materiales -

TAREAS GENERALES

Tareas no Incluidas en la configuración básica (opcionales)

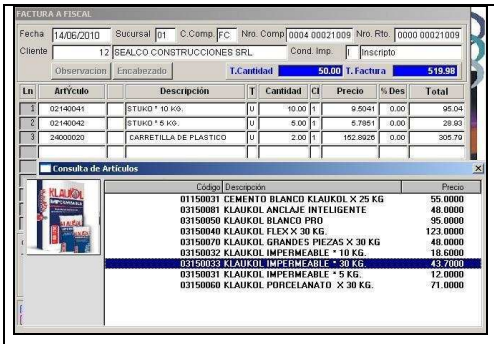

1. Facturación.

1.1. Comprobantes de Ventas.

1.2. Ingreso de Pedidos.

1.3. Ajuste Precios de Pedidos.

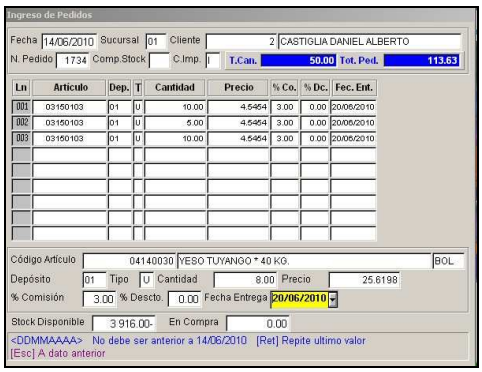

1.4. Informe de Pedidos.

1.4.1. Informe Pedidos x Número
1.4.2. Informe Pedidos por Cliente.
1.4.3. Informe Pedidos x Artículo.
1.4.4. Informe Pedidos x Fecha Entrega
1.4.5. Informe Pedidos x Vendedor
1.4.6. Informe Artículos x Cliente
1.4.7. Informe Artículos x Fecha Entrega

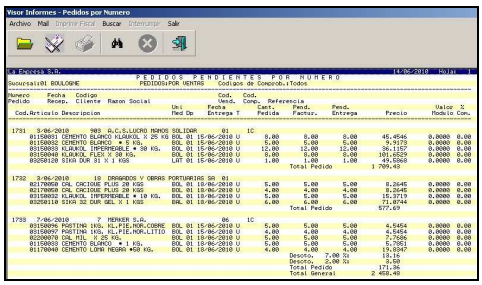

1.5. Informe de Presupuestos

1.5.1. Informe por Cliente.
1.5.2. Informe por Número.
1.5.3. Informe por Fecha.

1.6. Anulación de Pedidos

1.7. Eliminación Pedidos Cancelados

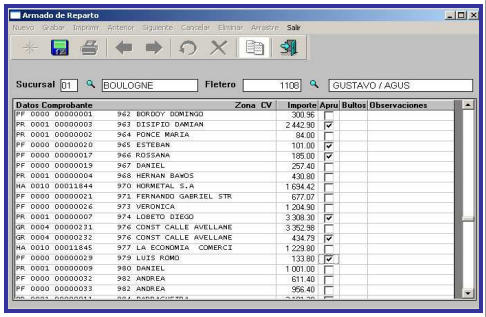

1.8. Impresora Fiscal.

1.8.1. Cierre de Día Fiscal
1.8.2. Cierre de Turno Fiscal
1.8.3. Informe Z.

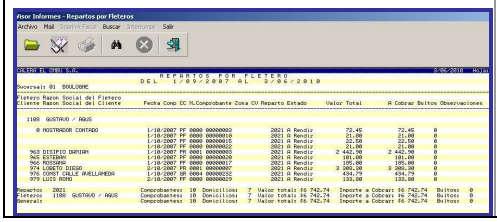

1.9. Módulo Guía de Repartos

1.9.1. Asignar Repartos.
1.9.2. Emisión Guía de Repartos.
1.9.3. Rendición de Repartos
1.9.4. Elimina Pendientes de Repartos.
1.9.5. Informe de Repartos x Clientes y Fleteros.

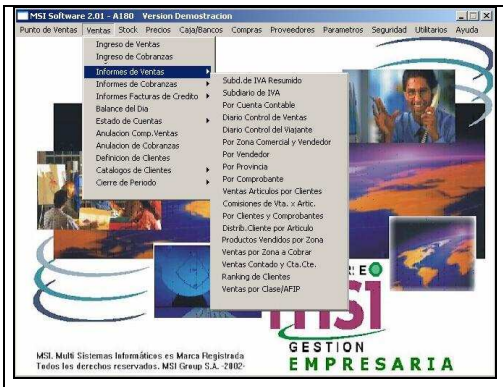

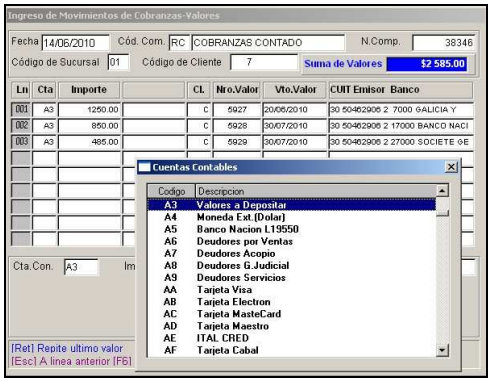

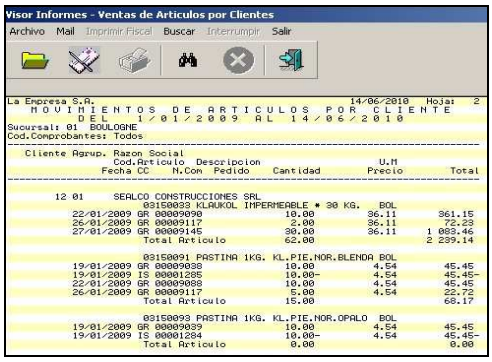

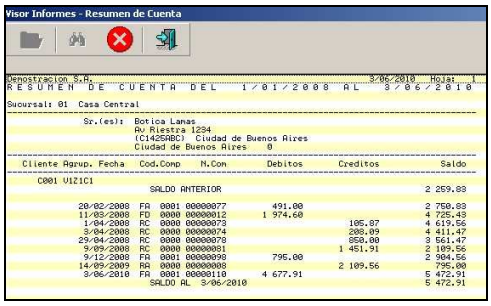

2. Ventas.

2.1. Ingreso de Ventas.
2.2. Ingreso de Cobranzas.
2.3. Informes de Ventas

2.3.1. Subdiario I.V.A. Resumido
2.3.2. Subdiario de I.V.A.
2.3.3. Por Cuenta Contable.
2.3.4. Diario Control de Ventas.
2.3.5. Diario de Control Viajantes
2.3.6. Ventas x Zona Comer y Vendedor
2.3.7. Ventas por Vendedor.
2.3.8. Por Provincia
2.3.9. Por Comprobante.
2.3.10. Ventas Artículo x Cliente.
2.3.11. Comisiones de Ventas por Artículo.
2.3.12. Por Clientes y Comprobante
2.3.13. Distribución Clientes por Artículo.
2.3.14. Productos Vendidos por Zona.
2.3.15. Ventas por Zona a Cobrar.
2.3.16. Ventas Contado / Cta. Cte.
2.3.17. Ranking de Clientes
2.3.18. Ventas por Clase/AFIP.

2.4. Informes de Cobranzas

2.4.1. Diario de Cobranzas
2.4.2. Por Cuenta Contable.
2.4.3. Por Cobrador
2.4.4. Por Zona Comercial y Cobrador.
2.4.5. Por Código de Comprobante
2.4.6. Cobranzas por Cliente
2.4.7. Distribución de Valores x Cobrador
2.4.8. Distribución de Valores x Vendedor

2.5. Balance del Día.

2.6. Estado de Cuentas Ctes. Deudoras.

2.6.1. Saldo de Cuenta Corriente
2.6.2. Resumen de Cuenta.
2.6.3. Resumen Cuenta de Acopio.
2.6.4. Cuenta Corriente Acopio.
2.6.5. Saldos de Pedidos
2.6.6 Análisis de Cartera x Deudor.
2.6.7 Análisis Cartera x Vencimientos
2.6.8 Aplicación Manual.
2.6.9 Análisis de Deuda.
2.6.10. Clientes sin Movimientos.
2.6.11.Saldos de Clientes x Carteras
2.6.12.Emisión Cuadro Financiero.
2.6.13.Transferir cheques- documentos
2.6.14.Cancelación de Documentos.

2.7. Anulación Comprob. Venta

2.8. Anulación Comprob. Cobro

2.9. Definición de Clientes.

2.10. Catálogo de Clientes.

2.10.1. Por Orden de Códigos.
2.10.2. Por Orden Alfabético.
2.10.3. Etiquetas Autoadhesivas.

2.11. Cierres de Periodo.

2.11.1.Cierre de Ventas y Cobranzas
2.11.2. Anulación Comprobantes Cancelado
2.11.3. Cierre de Registración.

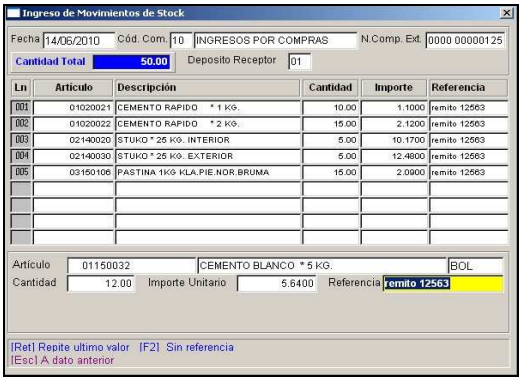

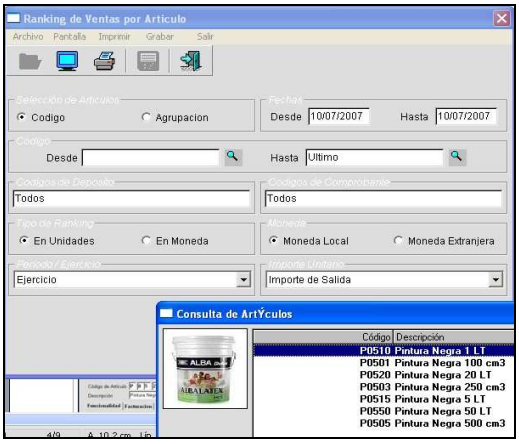

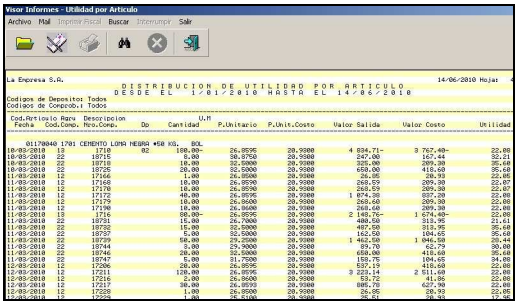

3. Stock.

3.1. Ingreso de Movimientos.

3.2. **Informe de Movimientos.**

- 3.2.1. Diario General.
- 3.2.2. Movimientos por Artículo
- 3.2.3. Movimiento x Comprobante
- 3.2.4. Movim. x Comp. Externos
- 3.2.5. Artículos sin Movimientos
- 3.2.6. Por Cuenta Contable
- 3.2.7. Utilidad por Artículo
- 3.2.8. Ranking de Artículos.
- 3.2.9. Control de Remitos.

3.3. Informes Varios

- 3.3.1. Consulta de Existencias
- 3.3.2. Stock Valorizado.
- 3.3.3. Consulta Individual de Stock
- 3.4.4. Faltantes de Stock
- 3.4.5. Política de Inventario.
- 3.4.6 Rotación de Inventario.
- 3.4.7. Ubicación de Artículos
- 3.4.8. Rótulos Identific. De Artic.

3.4. Control de Inventarios

- 3.4.1. Generación Archivo Inventario
- 3.4.2. Ingreso Inv. Físico Manual
- **3.4.3. Toma Invent. c/ Recolector**
- **3.4.4. Toma de Inventario c/Lector**
- **3.4.5. Toma Inventario con Excel**
- 3.4.6. Ver Inventario Ingresado
- 3.4.7. Comparación e Inform. Inv.
- 3.4.8. Actualización Stock Invent.
- 3.4.9. Anulación Toma Inventario

3.5. Definición de Artículos.

3.6. Definición Claves Alternativas

- 3.6.1. Automática.
- 3.6.2. Individual.

3.7. Definición de Depósitos.

- 3.7.1. Por Orden de Códigos.
- 3.7.2. Por Orden Alfabético.

3.8. Catálogos de Artículos.

3.9. Módulo de Conjuntos.

- 3.9.1. Definición de Conjuntos
- 3.9.2. Componentes Alternativos.
- 3.9.3. Catálogo de Conjuntos
- 3.9.4. Utilización de Componentes
- 3.9.5 Valorización de Conjuntos.
- 3.9.6. Informe Conjuntos a Fabricar
- 3.9.7. Ingreso Movim. de Conjuntos
- 3.9.8. Actualización Costo Conjuntos

3.10. Eliminación Artículos

3.11. Ingreso Mov. x Recolector

3.12. Cierres de Stock.

- 3.12.1. Fecha de Registración
- 3.12.2. Cierre de Período.

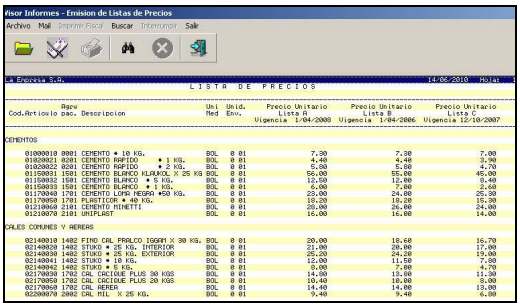

4. Listas de Precios

4.1. Actualización de Precios.

4.1.1. Precios de Venta.
4.1.2. Precios de Vta. x Coefic.
4.1.3. Coeficientes por Lista.
4.1.4. Precios de Reposición.
4.1.5. Precios de Ventas x Cliente.
4.1.6. Impuestos Internos.

4.2. Emisión de Listas de Precios.

4.2.1. Listas de Precios de Ventas
4.2.2. Etiquetas con Precios.
4.2.3. Etiqueta Precios Cod. Barra.
4.2.4. Lista de Precios en Columna
4.2.5. Etiquetas SATO-Zebra.

4.3. Definición de Listas.

4.3.1. Definición Título Grupos
4.3.2. Características de las Listas.

4.4. Informe de Listas.

4.4.1. Grupos de Listas x Artículo y Agrupación.
2.4.2. Características de cada Lista

5. Caja / Bancos.

5.1. Ingreso Movimientos de Caja/Bancos

5.2.Confirmación Cheques Emitidos

5.3. Informe de Movimientos

5.3.1. Diario Control Caja/Bancos
5.3.2. Diario Bcos. Analítico Ctas
5.3.3. Diario Bcos. Analítico Ctas x Fecha de Comprobantes
5.3.4. Diario Ingresos y Egresos
5.3.5. Movim por Cuenta Contable
5.3.6. Emisión Asiento Resumen
5.3.7. Movimientos x Comprobante

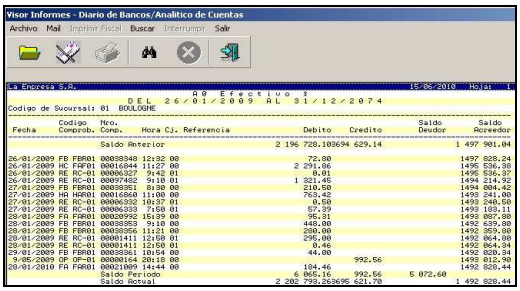

5.4. Informe Varios.

5.4.1. Inventario de Valores.
5.4.2. Posición Financiera
5.4.3. Cheques sin Confirmar
5.4.5. Cheques Diferidos x Banco
5.4.6. Cheques Diferidos x Nº
5.4.7. Talonario Cheques Diferidos

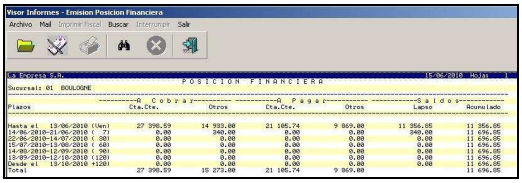

5.5. Cancel. Documentos Endosados

5.6. Anulación Comprobantes

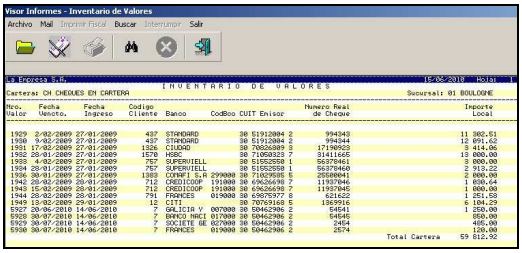

5.7. Cierre de Periodo

5.7.1. Registración.
5.7.2. Movimiento de Caja.
5.7.3. Inventario de Valores.

6. Compras

6.1. Registración de Compras

6.2. Ingreso de Ordenes de Compras

6.3. Modificaciones Orden Compra

6.4. Ajuste Precios de O/Compras.

6.5. Informes de Compras

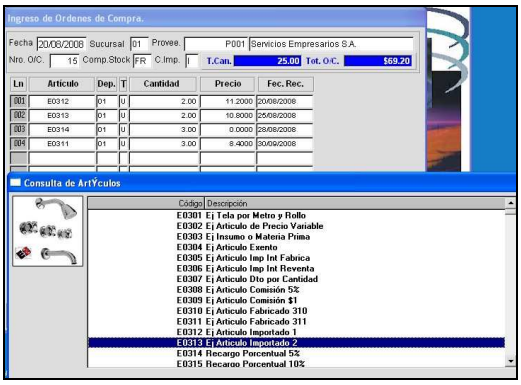

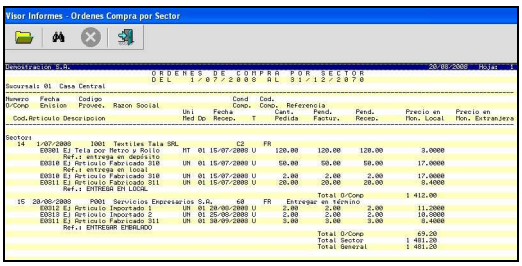

6.5.1. Compras x Número.
6.5.2. Compras x Proveedor.
6.5.3. Compras x Sector
6.5.4. Compras x Artículo
6.5.5. Por Fecha de Recepción
6.5.6. Informe Artículos/Proveedor
6.5.7. Informe Artículo x Fecha Reposición.

6.6. Anulación Ordenes de Compra

6.7. Eliminar Ordenes de Compras Canceladas.

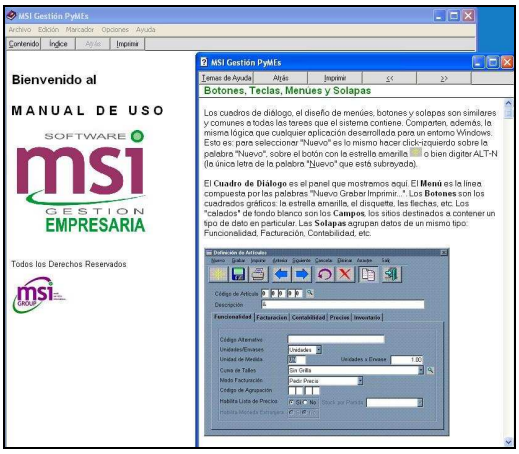

Ayuda.

Temas de Ayuda
(manual On-Line-)

- Contenido
- Indice
- Imprimir

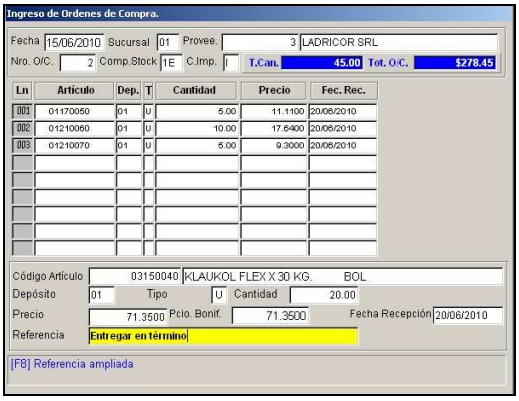

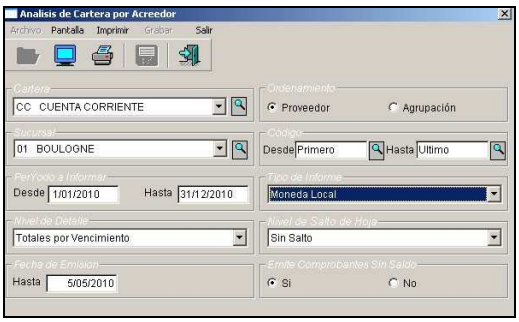

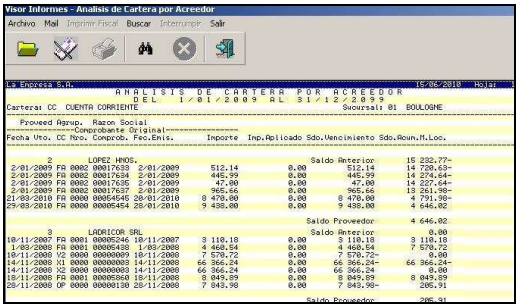

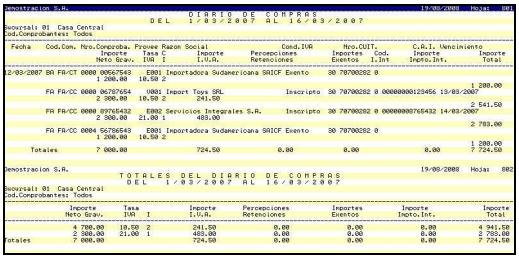

7. Proveedores

7.1. Ingreso de Compras.

7.2. Ingreso de Pagos.

7.3. Informe de Compras.

7.3.1. Diario de Control
7.3.2. Diario Control C/Costos
7.3.3. Diario Control Fecha Reg.
7.3.4. Diario Control Fecha Reg. x Centro de Costo.
7.3.5. Subdiario de IVA Compras
7.3.6. Cuenta Contable.
7.3.7. Por Cta.Contable C/Costo
7.3.8. Por Comprobante.
7.3.9. Compras x Proveed y Comp.
7.3.10 Movim. Artículos x Proveed.
7.3.11 Distribuc. Art x Proveedor
7.3.12 Retenciones de IVA
7.3.13 Retenciones Ingr. Brutos
7.3.14 Compras x Clase AFIP.
7.3.15 Analítico x Centro de Costos

7.4. Informe de Pagos.

7.4.1. Subdiario de Pagos
7.4.2. Por Cuenta Contable
7.4.3. Por Comprobante
7.4.4. Por Proveedor.
7.4.5. Diario de Pagos/Retenciones
7.4.6. Retenciones x Proveedor
7.4.7. Emisión Cédula Retención.
4.7.8. Diario Pagos/Ret. Ing Brutos
4.7.9. Ret. Ing. Butos x Proveedor
4.7.10 Emisión Cedula Retención Ing. Brutos.

7.5. Estado de Cuentas Corrientes

7.5.1. Saldos de Cuenta Corriente.
7.5.2. Resumen de Cuenta Cte.
7.5.3. Análisis Cartera x Proveedor
7.5.4. Análisis Cartera x Vencim.
7.5.5. Análisis Antigüedad Deuda
7.5.6. Saldo Proveedores x Cartera
7.5.7. Emisión Cuadro Financiero.
7.5.8. Aplicación Manual.

7.6. Anulación Comprob. Compras

7.7. Anulación Comprobante Pagos

7.8. Anulación RG-2784

7.9. Definición de Proveedores.

7.10 Catálogo de Proveedores.

7.10.1. Por Orden de Códigos.
7.10.2. Por Orden Alfabético.
7.10.3. Etiquetas Autodhesivas.

7.11.Cierre de Periodo.

7.11.1. Registración.
7.11.2. Cierre de Compras y Pagos
7.11.3. Anulación Comp Cancelado

8. Parámetros

8.1. Datos Básicos: Definiciones

8.1.1. Tablas.
8.1.2. Cuentas Contables.
8.1.3. Impuestos.
8.1.4. Modelos.
8.1.5. Definición Bancos
8.1.6. Estructura Código Cliente.
8.1.7. Estructura Código Proveed.
8.1.8. Estructura Código Artículo.
8.1.9. Definición Tabla Paridad

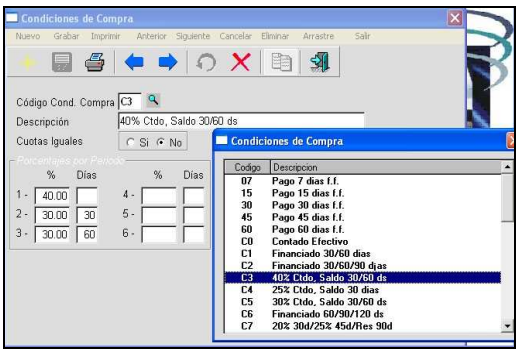

8.2. Datos Básicos: Informes.

8.2.1. Tablas.
8.2.2. Cuentas Contables.
8.2.3. Impuestos.
8.2.4. Estructura Código Cliente.
8.2.5. Estructura Código Proveed.
8.2.6. Estructura Código Artículo.

8.3. Definición de Comprobantes

8.3.1. Ventas
8.3.2. Cobranzas
8.3.3. Caja
8.3.4. Compras.
8.3.5. Pagos.
8.3.6. Stock.

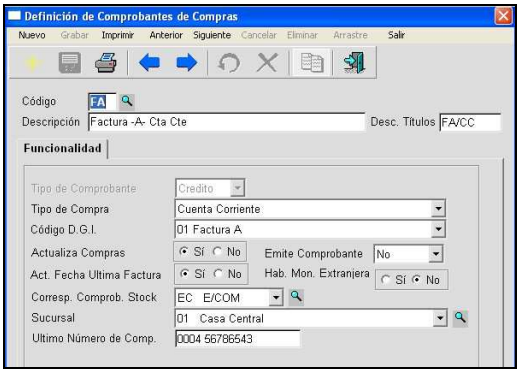

8.4. Informe de Comprobantes.

8.4.1. Ventas.
8.4.2. Cobranzas.
8.4.3. Caja.
8.4.4. Compras.
8.4.5. Pagos.
8.4.6. Stock.

8.5. Cambio Núm. Comprobante

8.5.1. Ventas
8.5.2. Cobranzas
8.5.3. Caja
8.5.4. Pagos
8.5.5. Pedidos.
8.5.6. Orden de Compra
8.5.7. Guía Reparto.

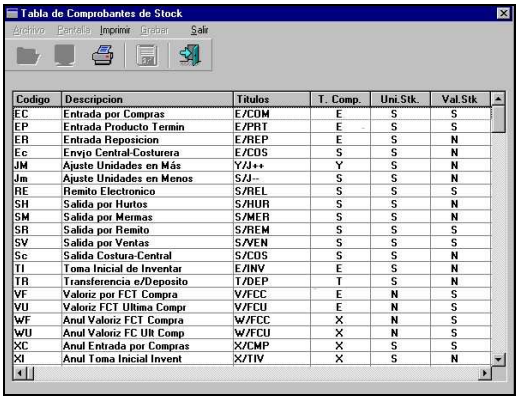

8.6. Formato Comprobante.

8.6.1.Edición Formato Ventas
8.6.2.Preparación Formato Venta
8.6.3.Edición Formato Compras
8.6.4.Preparación Formato Comp.
8.6.6. Edición Formato Caja.
8.6.7. Preparación Formato Caja.
8.6.8 Edición Formato Cobranzas
8.6.9 Preparac. Formato Cobranzas
8.6.8. Edición Formato Pagos
8.6.9. Preparación Formato Pagos.

8.7. Relación Proveedor-Artículo

8.7.1. Definición de la Relación
8.7.2. Informe de la Relación.

8.8. Definición CAI/Comprobantes

8.9. Relación Remito Electrónico

8.9.1. Definición Relación.

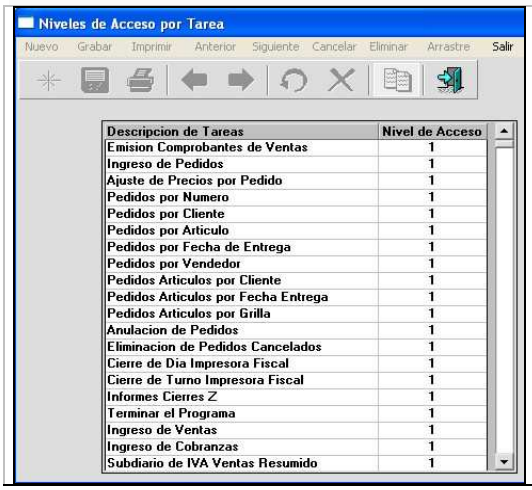

9. Seguridad.

9.1. Definición Palabra Clave

9.2. Nivel de acceso.

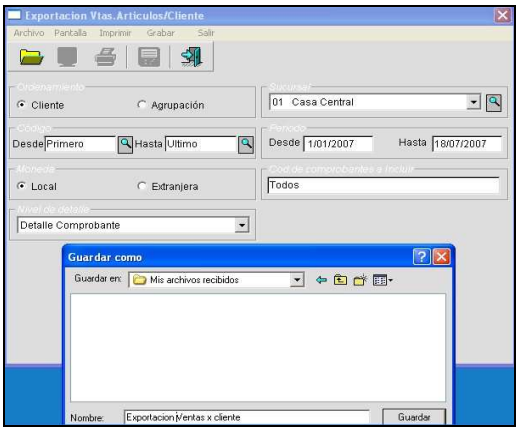

10. Utilitarios

10.1. Resguardo (back up).
10.2. Recupero (back up).
10.3. Reconstrucción Archivos

10.4. Grupo 1 Exportaciones

10.4.1. Tablas
10.4.2. Catálogo de Clientes
10.4.3. Diario Control de Ventas
10.4.4. Diario de Ventas DGI
10.4.5. Análisis de Deuda
10.4.6. Análisis de Cartera x Vencimien.
10.4.7. Ventas Artículos x Cliente
10.4.8. Comisiones Ventas x Artículo
10.4.9. Saldos de Clientes x Carteras
10.4.10. Ventas x Cliente
10.4.11. Ventas Clientes x Artículos
10.4.12. Cheques sin Confirmar
10.4.13. Analítico Caja/Bancos

10.5. Grupo 2 Exportaciones

10.5.1. Listas de Precios.
10.5.2. Existencias y Valorizaciones
10.5.3. Movimientos x Artículos
10.5.4. Distribución de Utilidad.
10.5.5. Informe A-B-C
10.5.6. Informe Movimientos/Artículo
10.5.7. Informe de Costos
10.5.8. Diario Movimiento Compras
10.5.9. Diario Control de Compras
10.5.10. Diario de Pagos
10.5.11. Diario de Compras D.G.I.
10.5.12. Catálogo de Proveedores
10.5.13. Análisis Cartera x Vencimiento.

10.6. Exportaciones AFIP.

10.6.1. Archivo SICORE
10.6.2. Archivo SIRF-BAIRES.
10.6.3. Archivo ARSB-ARIB
10.6.4. Archivo CITI Ventas/ Compras
10.6.5. Diario Ventas/Compras RG-1361
10.6.6. Archivo RG-1547.
10.6.7. Retenciones SI.FE.RE Cobros
10.6.8. Percepciones SI.FE.RE. Compras
10.6.9 Retenciones SI.FE.RE. Aduana
10.6.10. Retenciones I.V.A Cobros.
10.6.11. Percepciones I.V.A. Compras.