

# Listados de Tareas



POS.02



MSI Multi Servicios Informáticos es Marca Registrada.  
Todos los derechos reservados.

Gestión de Punto de Ventas  
al Contado-Tarjetas- Valores

**LISTADO DE TAREAS**

**MSI PUNTO DE VENTAS POS.02 TAREAS GENERALES**



- 1. Punto de Ventas**
- 1.1. Comprobantes de Ventas**
- 1.2. Cambio de comprobantes**
- 1.3. Estado de Caja**





- 1.1.1. Cambio de Cajero
- 1.1.2. Totales por Cajero
- 1.1.3. Totales por Departamento
- 1.1.4. Totales por Vendedor
- 1.1.5. Movimientos de Caja.
- 1.1.6. Balance (cierre) del Día.
- 1.1.7. Analítico de Caja/Tarjetas.
- 1.1.8. Paridades Cambiarias.

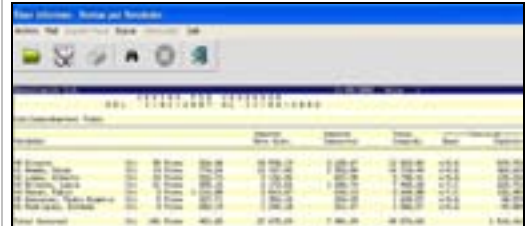

- 2. Ventas**
- 2.1. Informes de Ventas**
- 2.2. Cierre de Período**
- 2.3. Definición de Clientes**
- 2.4. Catálogo de Clientes.**
- 2.5. Anulación Comprobantes Vtas**

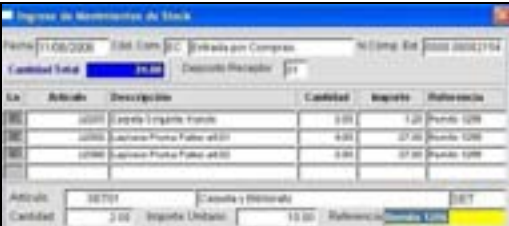
- 2.1.1. Subdiario I.V.A. Resumido
- 2.1.2. Subdiario de I.V.A.
- 2.1.3. Por Cuenta Contable.
- 2.1.4. Por Vendedor
- 2.1.5. Por Provincia.
- 2.1.6. Por Comprobante
- 2.1.7. Movim. Artículo x Cliente.
- 2.1.8. Por Cliente Habitual.
- 2.1.9. Comisiones Vtas x Cliente.
- 2.2.1. Cierre de Ventas y Cobros
- 2.4.1. Por Orden de Códigos.
- 2.4.2. Por Orden Alfabético
- 2.4.3. Clientes Habituales
- 2.4.4. Etiquetas Autoadhesivas.

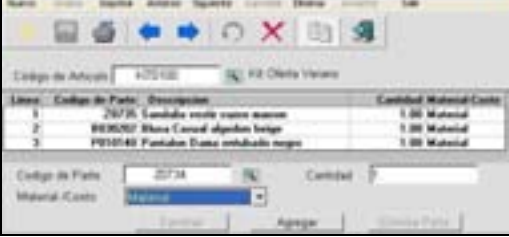

	<p><b>3. Stock.</b></p> <p>3.1. Ingreso de Movimientos.</p> <p>3.2. <b>Informe de Movimientos.</b></p>	
<p>Ingreso de movimientos en talles y colores</p> 		<p>3.2.1. Diario General. 3.2.2. Movimientos por Artículos 3.2.3. Utilidad por Artículo 3.2.4. Ranking de Artículos 3.2.5. Ventas por Talles y Colores. 3.2.6. Mov. por comprobantes Ext. 3.2.7. Análisis Entradas y Salidas.</p>
	<p>3.3. <b>Informes Varios</b></p>	<p>3.3.1. Consulta de Existencias 3.3.2. Stock por Talles y Colores 3.3.3. Stocks Valorizados 3.4.4. Política de Inventario. 3.4.5. Rotación de Inventario.</p>
	<p>3.4. Cierre de Periodo</p> <p>3.5. <b>Control de Inventarios</b></p>	<p>3.5.1. Generación Archivo Invent. 3.5.2. Ingreso Inv. Físico Manual 3.5.3. Ingreso Inventario x Lector 3.5.4. Toma Invent. c/ Recolector. 3.5.5. Toma Invent. x Excel (XLS) 3.5.6. Ver Inventario Ingresado 3.5.7. Comparación e Inform. Inv. 3.5.8. Actualización Stock Invent. 3.5.9. Anulación Toma Inventario</p>
	<p>3.6. Definición de Artículos.</p> <p>3.7. Definición Código Alternativo</p> <p>3.8. <b>Definición de Depósitos.</b></p> <p>3.9. <b>Catálogos de Artículos.</b></p>	<p>3.8.1. Automática. 3.8.2. Individual.</p> <p>3.9.1. Por Orden de Códigos 3.9.2. Por Orden Alfabético.</p>
	<p>3.10. <b>Módulo de Conjuntos (Compos-Kit)</b></p>	<p>3.10.1. Definición de Conjuntos 3.10.2. Componentes Alternativos 3.10.3. Catálogo de Conjuntos 3.10.4. Utilización Componentes 3.10.5. Valorización de Conjuntos 3.10.6. Actualiz. Costo-Conjuntos.</p>

	<p><b>4. Listas de Precios</b></p> <p><b>4.1. Actualización de Precios.</b></p> <p><b>4.2. Emisión de Listas de Precios.</b></p> <p><b>4.3. Definición de Listas.</b></p> <p><b>4.4. Informe de Listas.</b></p>	<p>4.1.1. Precios de Venta. 4.1.2. Precios de Reposición. 4.1.3. Impuestos Internos.</p> <p>4.2.1. Listas de Precios de Ventas 4.2.2. Precios de Reposición. 4.2.3. Etiqueta con Precios.</p> <p>4.3.1. Definición de Títulos. 4.3.2. Características de las Listas.</p> <p>4.4.1. Grupos de Listas. 4.4.2. Características de C/Lista.</p>																																										
	<p><b>5. Caja</b></p> <p>5.1. Diario de Control.</p> <p>5.2. Emisión Asiento Resumen.</p> <p>5.3. <b>Inventario de valores</b></p> <p>5.4. Cierre de Periodo</p>	<p>5.4.1. Movimientos de Caja. 5.4.2. Inventario de Valores.</p>																																										
 <table border="1"> <thead> <tr> <th>Descripcion de Tareas</th> <th>Nivel de Acceso</th> </tr> </thead> <tbody> <tr><td>Emission Comprobantes de Ventas</td><td>1</td></tr> <tr><td>Cambio de Comprobante</td><td>5</td></tr> <tr><td>Cambio de Cajero</td><td>1</td></tr> <tr><td>Totales por Cajero</td><td>1</td></tr> <tr><td>Totales por Departamentos</td><td>1</td></tr> <tr><td>Totales por Vendedores</td><td>1</td></tr> <tr><td>Ingreso de Movimientos de Caja</td><td>1</td></tr> <tr><td>Balance del Dia</td><td>1</td></tr> <tr><td>Análisis de Caja y Bancos</td><td>1</td></tr> <tr><td>Paridades Cambiarias</td><td>1</td></tr> <tr><td>Terminar el Programa</td><td>1</td></tr> <tr><td>Subsidio de IVA Ventas Resumido</td><td>1</td></tr> <tr><td>Subsidio de IVA Ventas</td><td>1</td></tr> <tr><td>Ventas por Cuenta Contable</td><td>1</td></tr> <tr><td>Ventas por Vendedor</td><td>1</td></tr> <tr><td>Ventas por Departamento</td><td>1</td></tr> <tr><td>Ventas por Código de Comprobante</td><td>1</td></tr> <tr><td>Movimientos de Artículos por Clientes</td><td>1</td></tr> <tr><td>Ventas por Clientes Habituales</td><td>1</td></tr> <tr><td>Comisiones de ventas por artículos</td><td>2</td></tr> </tbody> </table>	Descripcion de Tareas	Nivel de Acceso	Emission Comprobantes de Ventas	1	Cambio de Comprobante	5	Cambio de Cajero	1	Totales por Cajero	1	Totales por Departamentos	1	Totales por Vendedores	1	Ingreso de Movimientos de Caja	1	Balance del Dia	1	Análisis de Caja y Bancos	1	Paridades Cambiarias	1	Terminar el Programa	1	Subsidio de IVA Ventas Resumido	1	Subsidio de IVA Ventas	1	Ventas por Cuenta Contable	1	Ventas por Vendedor	1	Ventas por Departamento	1	Ventas por Código de Comprobante	1	Movimientos de Artículos por Clientes	1	Ventas por Clientes Habituales	1	Comisiones de ventas por artículos	2	<p><b>6. Seguridad.</b></p> <p>6.1. Definición Palabra Clave</p> <p>6.2. Nivel de acceso.</p>	
Descripcion de Tareas	Nivel de Acceso																																											
Emission Comprobantes de Ventas	1																																											
Cambio de Comprobante	5																																											
Cambio de Cajero	1																																											
Totales por Cajero	1																																											
Totales por Departamentos	1																																											
Totales por Vendedores	1																																											
Ingreso de Movimientos de Caja	1																																											
Balance del Dia	1																																											
Análisis de Caja y Bancos	1																																											
Paridades Cambiarias	1																																											
Terminar el Programa	1																																											
Subsidio de IVA Ventas Resumido	1																																											
Subsidio de IVA Ventas	1																																											
Ventas por Cuenta Contable	1																																											
Ventas por Vendedor	1																																											
Ventas por Departamento	1																																											
Ventas por Código de Comprobante	1																																											
Movimientos de Artículos por Clientes	1																																											
Ventas por Clientes Habituales	1																																											
Comisiones de ventas por artículos	2																																											



## 7. Parámetros

### 7.1. Datos Básicos: Definiciones

- 7.1.1. Tablas.
- 7.1.2. Cuentas Contables.
- 7.1.3. Impuestos.
- 7.1.4. Estructura Código Cliente.
- 7.1.5. Estructura Código Artículo.
- 7.1.6. Curva de Talle
- 7.1.7. Definición de Colores.
- 7.1.8. Tasa Recargo p/Cuota
- 7.1.9. Definición de Terminal

### 7.2. Datos Básicos: Informes.

- 7.2.1. Tablas.
- 7.2.2. Cuentas Contables.
- 7.2.3. Impuestos.
- 7.2.4. Estructura Código Cliente.
- 7.2.5. Estructura Código Artículo.



### 7.3. Definición de Comprobantes.

- 7.3.1. Ventas
- 7.3.2. Caja
- 7.3.3. Stock.

### 7.4. Informe de Comprobantes.

- 7.4.1. Ventas
- 7.4.2. Caja
- 7.4.3. Stock.

### 7.5. Cambio Número Comprobante

- 7.5.1. Ventas
- 7.5.2. Caja.
- 7.5.3. Stock.

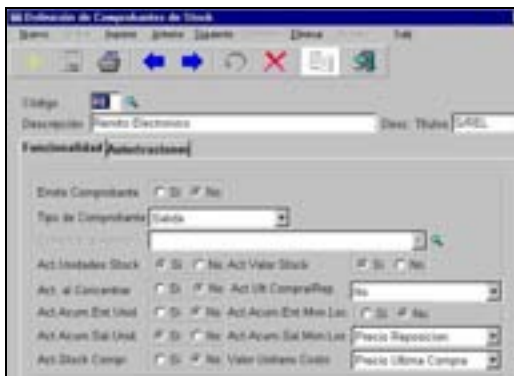

### 7.6. Formato Comprobante.

- 7.6.1. Edición Formato Ventas
- 7.6.2. Preparación Formato Ventas
- 7.6.3. Emisión Formato Ticket
- 7.6.4. Edición Formato Caja.
- 7.6.5. Preparación Formato Caja.

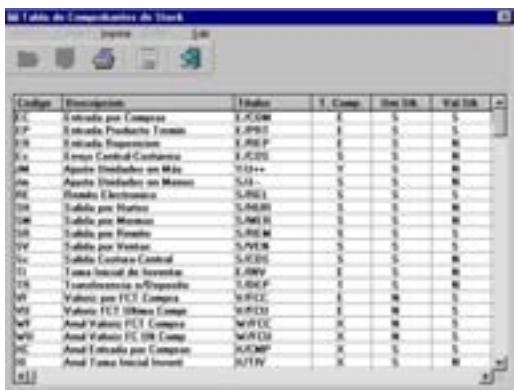



## 8. Utilitarios

- 8.1. Resguardo (back up).
- 8.2. Recupero (restore).
- 8.3. Impresora Comprobantes
- 8.4. Condiciones de Impresión
- 8.5. Importación de Artículos
- 8.6. Exportación
- 8.7. Reconstrucción de Archivos
- 8.8. Parámetros Generales

- 8.5.1. Definición de Importación
- 8.5.2. Importación.
- 8.4.1. Exportación de Clientes
- 8.4.2. Exportación de Movimientos.



## 9. Impresora Fiscal

- 9.1. Cierre de Día Fiscal.
- 9.2. Cierre de Turno Fiscal.
- 9.3. Informes Cierre Z.



## 10. Ayuda.

- 10.1. Temas de Ayuda (manual)