

Listados de Tareas



Gestión Gastronómica Integrada con Proveedores



 Soporte
Inteligente S.R.L.

LISTADO DE TAREAS

COMPLEKIT GASTRONÓMICO CG03

TAREAS GENERALES



1. Adición

- 1.1. Emisión de Facturas y Tickets
- 1.2. Emisión de Notas de Crédito

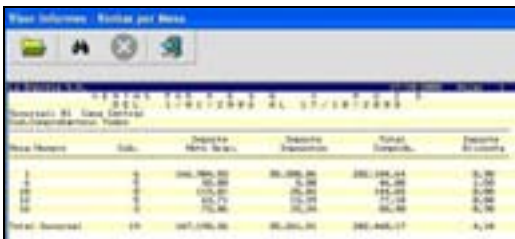

2. Ventas

2.1. Informes de Ventas

- 2.1.1. Subdiario I.V.A.
- 2.1.2. Subdiario I.V.A. Resumido
- 2.1.3. Por Cuenta Contable.
- 2.1.4. Por Mesa
- 2.1.5. Por Mozo
- 2.1.6. Por Provincia.
- 2.1.7. Por Comprobante.

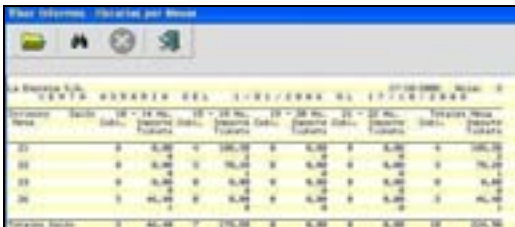

2.2. Estadísticas de Ventas

- 2.2.1. Horarias
- 2.2.2. Por Periodo
- 2.2.3. Ranking de Ventas
- 2.2.4. Horarias por Mesas
- 2.2.5. Horarias por Mozos
- 2.2.6. Ranking de Clientes Delivery

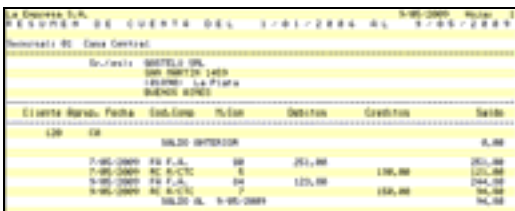

2.3. Estado de Cuentas

- 2.3.1. Resumen de Cuenta
- 2.3.2. Saldos de Cuenta Corriente
- 2.3.3. Análisis de Cartera x Deudor
- 2.3.4. Análisis x Vencimiento
- 2.3.5. Aplicación de Comprobante

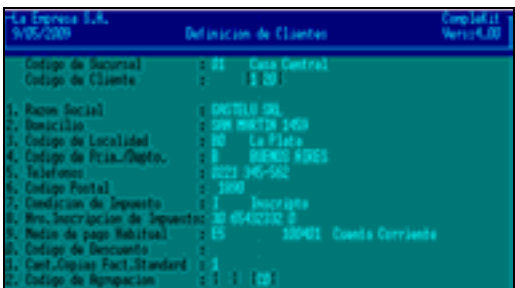

2.4. Anulaciones y Cierres.

- 2.4.1. Anulaciones de Cptes. Vtas.
- 2.4.2. Cierres de Ventas y Cobros

2.5. Definición de Clientes

2.6. Catálogo de Clientes

- 2.6.1. Por Orden de Códigos.
- 2.6.2. Por Orden Alfabético
- 2.6.3. Clientes Delivery
- 2.6.4. Etiquetas Autoadhesivas



3. Stock.

3.1. Ingreso de Movimientos.

3.2. Informe de Movimientos.

- 3.2.1. Diario General.
- 3.2.2. Movimientos por Artículos
- 3.2.3. Utilidad por Artículo
- 3.2.4. Ranking de Artículos.

3.3. Informes Varios

- 3.3.1. Consulta de Stock
- 3.3.2. Stock Valorizado.
- 3.4.3. Política de Inventario.



3.4. Cierre de Periodo

3.5. Artículos y Depósitos

- 3.5.1. Definición de Artículos
- 3.5.2. Definición de Depósitos

3.6. Catálogos de Artículos.

- 3.6.1. Por Orden de Códigos
- 3.6.2. Por Orden Alfabético.



3.7. Módulo de Recetas

- 3.7.1. Definición de Recetas.
- 3.7.2. Ingredientes Alternativos
- 3.7.3. Catálogo de Recetas.
- 3.7.4. Utilización de Ingredientes.
- 3.7.5. Valorización de Recetas
- 3.7.6. Actualizac. Costo-Receta.



4. Listas de Precios

4.1. Actualización de Precios.

- 4.1.1. Precios de Venta.
- 4.1.2. Precios de Reposición.
- 4.1.3. Impuestos Internos.

4.2. Emisión Listas de Precios.

- 4.2.1. Listas de Precios
- 4.2.2. Etiqueta con Precios.

4.3. Definición de Listas.

- 4.3.1. Definición de Grupos.
- 4.3.2. Definición Características
- 4.3.3. Informe Grupos.
- 4.3.4. Informe Características.



4.3. Definición Teclas Adición.

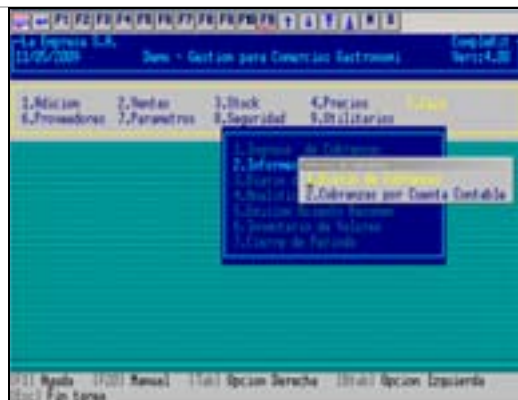

Fecha	Detalle	Debe	Haber	Saldo
01/01/2009	Saldo Inicial		100.000,00	100.000,00
02/01/2009	Ingreso de Cobranzas		50.000,00	150.000,00
03/01/2009	Pago de Proveedores	20.000,00		130.000,00
04/01/2009	Saldo Final			130.000,00
Total Cobranzas			50.000,00	

5. Caja

- 5.1. Ingreso de Cobranzas
- 5.2. Informes de Cobranzas.
- 5.3. Diario de Control.
- 5.4. Analítico de Caja
- 5.5. Emisión Asiento Resumen
- 5.6. Inventario de Valores
- 5.7. Cierre de Periodo.

- 2.1. Diario de Cobranzas.
- 2.2. Cobranzas x Cuenta Contable.

- 5.7.1. Movimientos de Caja
- 5.7.2. Inventario de Valores.

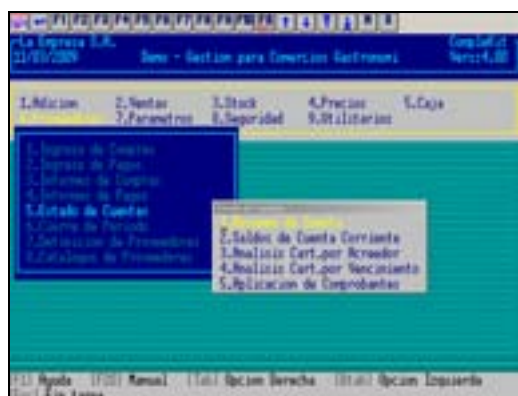

Fecha	Detalle	Debe	Haber	Saldo
01/01/2009	Saldo Inicial		50.000,00	50.000,00
02/01/2009	Ingreso de Compras		20.000,00	70.000,00
03/01/2009	Pago de Proveedores	10.000,00		60.000,00
04/01/2009	Saldo Final			60.000,00

6. Proveedores.

- 6.1. Ingreso de Compras
- 6.2. Ingreso de Pagos
- 6.3. Informe de Compras
- 6.4. Informe de Pagos
- 6.5. Estado de Cuenta
- 6.6. Cierre de Periodo
- 6.7. Definición de Proveedores
- 6.8. Catálogo de Proveedores

- 6.1.1. Subdiario I.V.A. Compras
- 6.1.2. Por Cuenta Contable.
- 6.1.3. Por Comprobante.

- 6.4.1. Diario de Pagos
- 6.4.2. Por Cuenta Contable

- 6.5.1. Resumen de Cuenta.
- 6.5.2. Saldos de Cuentas Corrientes
- 6.5.3. Análisis de Cartera x Acreedor
- 6.5.4. Análisis de Cartera x Vencim.
- 6.5.5. Aplicación de Comprobantes.

Proveedor	Fecha	Debe	Haber	Saldo
0001	01/01/2009		50.000,00	50.000,00
0002	02/01/2009		20.000,00	70.000,00
0003	03/01/2009	10.000,00		60.000,00
0004	04/01/2009			60.000,00
Total		10.000,00	70.000,00	60.000,00

Proveedor	Fecha	Debe	Haber	Saldo
0001	01/01/2009		50.000,00	50.000,00
0002	02/01/2009		20.000,00	70.000,00
0003	03/01/2009	10.000,00		60.000,00
0004	04/01/2009			60.000,00
Total		10.000,00	70.000,00	60.000,00

- 6.8.1. Por Orden de Códigos.
- 6.8.2. Por Orden Alfabético
- 6.8.3. Etiquetas Autoadhesivas

 <p>7 Parámetros.</p> <p>7.1. Datos Básicos.</p> <p>7.2. Comprobantes Ventas/ Cobros/ Caja/ Compras/ Pagos.</p> <p>7.3. Comprobantes de Stock</p> <p>7.4. Formato Comprobantes.</p> <p>7.5. Reconstrucción de Archivos.</p>	<p>7.1.1. Definición de Tablas. 7.1.2. Definición Ctas. Contables 7.1.3. Definición Impuestos. 7.1.4. Def. Estruct. Código Cliente. 7.1.5. Def. Estruct. Código Artículo 7.1.6. Def. Estruct. Código Proveedor 7.1.7. Informe de Tablas 7.1.8. Informe Cuentas Contables. 7.1.9. Informe Impuestos 7.1.10. Inf. Estruct. Cód. Cliente 7.1.11. Inf. Estruct. Cód. Artículo 7.1.12. Inf. Estruct. Cód. Proveedor</p> <p>7.2.1. Definición de Comprobantes 7.2.2. Informe de Comprobantes. 7.2.3. Cambio N° Comprobantes</p> <p>7.3.1. Definición Comprobantes 7.3.2. Informe Comprobantes</p> <p>7.4.1. Formato Comprob. Ventas 7.4.2. Formato Tickets. 7.4.3. Formato Comprobantes Pagos</p>	
 <p>8. Seguridad</p> <p>8.1. Cambio de Claves</p>	<p>8.1.1. Definición Palabras Claves 8.1.2. Niveles de Acceso.</p>	

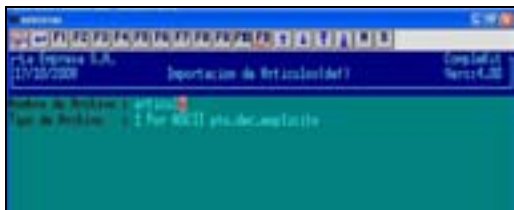
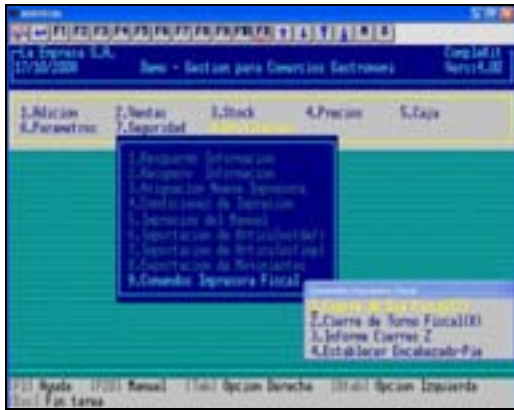

9. Utilitarios.

- 9.1. Resguardo (back up).
- 9.2. Recupero (restore).
- 9.3. Asignación Nueva Impresora.
- 9.4. Condiciones de Impresión.
- 9.5. Impresión del Manual.
- 9.6. Importación de Artículos (Def)
- 9.7. Importación de Artículos (Imp)
- 9.8. Exportación de Datos a Excel

9.9. Comandos Impresora Fiscal.

- 8.9.1. Cierre de Día Fiscal (Z)
- 8.9.2 Cierre de Turno Fiscal (X).
- 8.9.3. Informes Cierres Z
- 8.9.4. Establecer Encabeza/Pie.